図表集２０１５年３月３０日

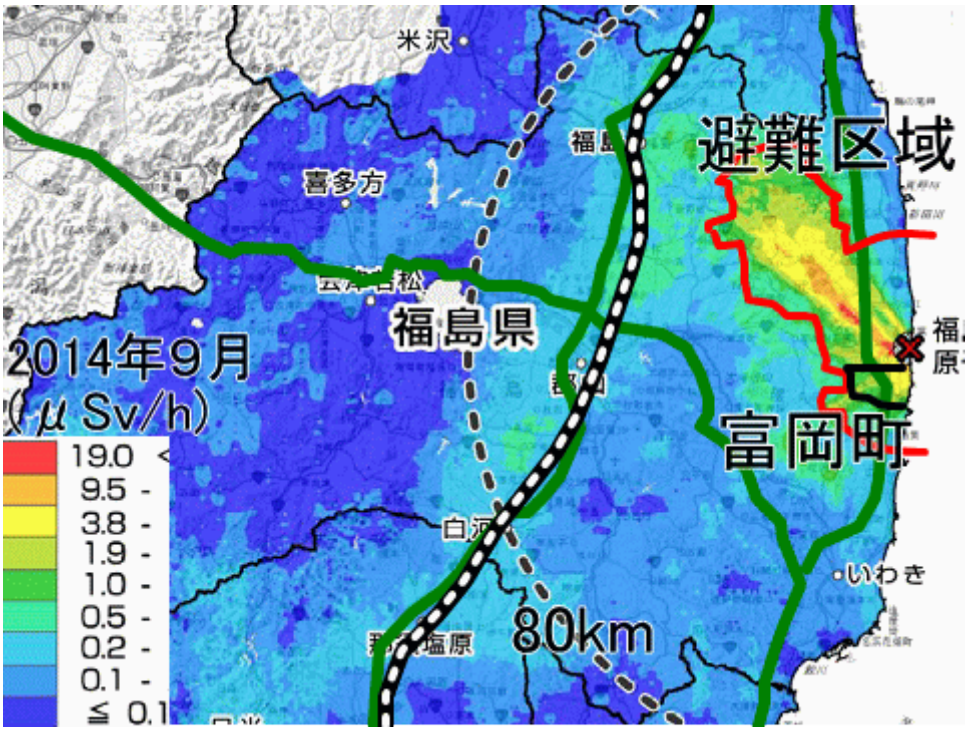

図―１　福島県富岡町

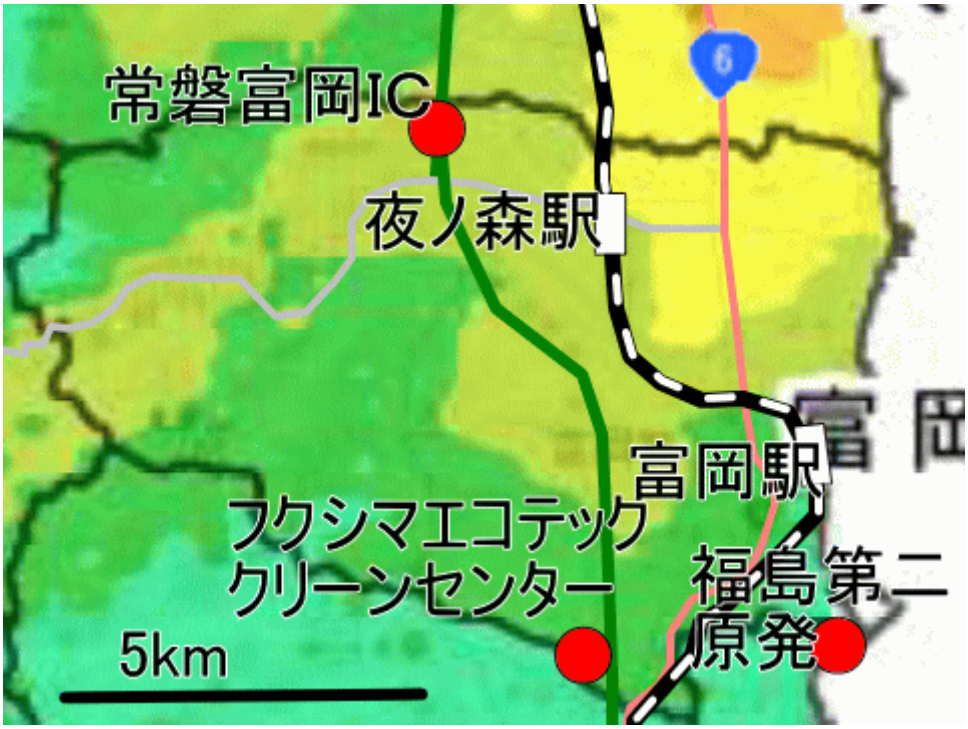

図―２　富岡町の施設

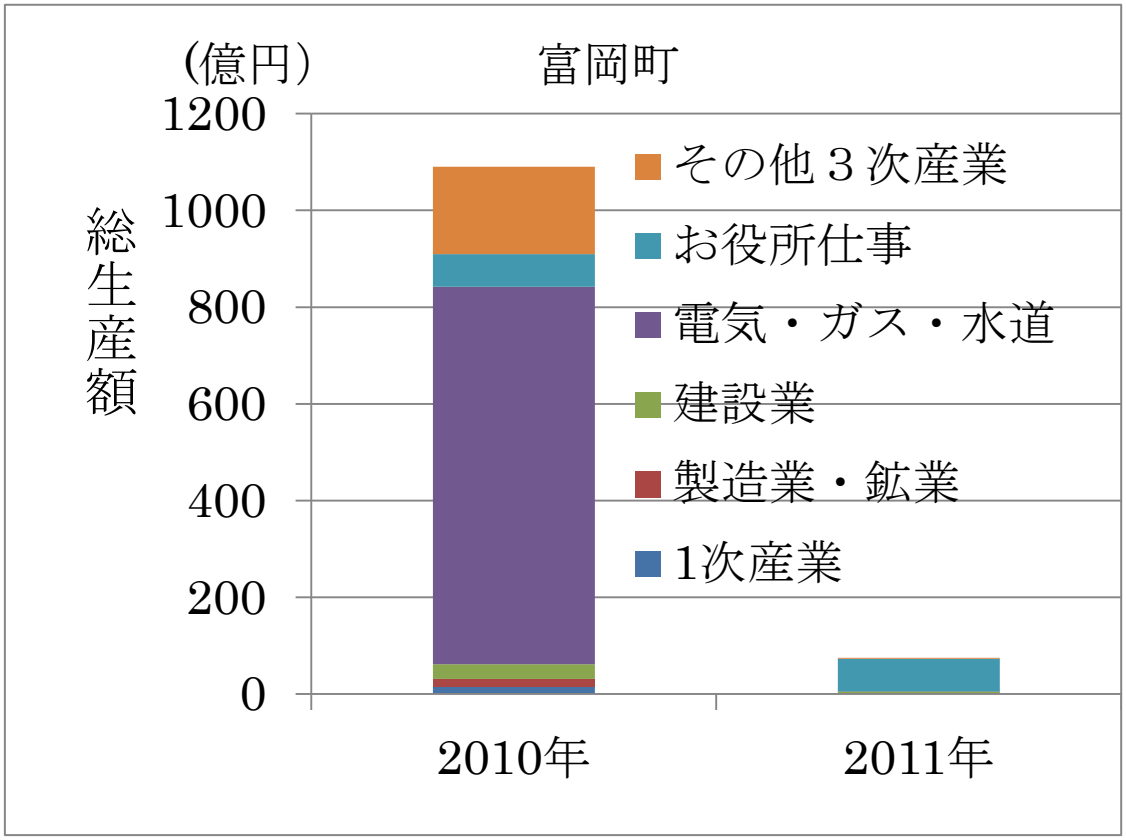

図―３　富岡町の生産額

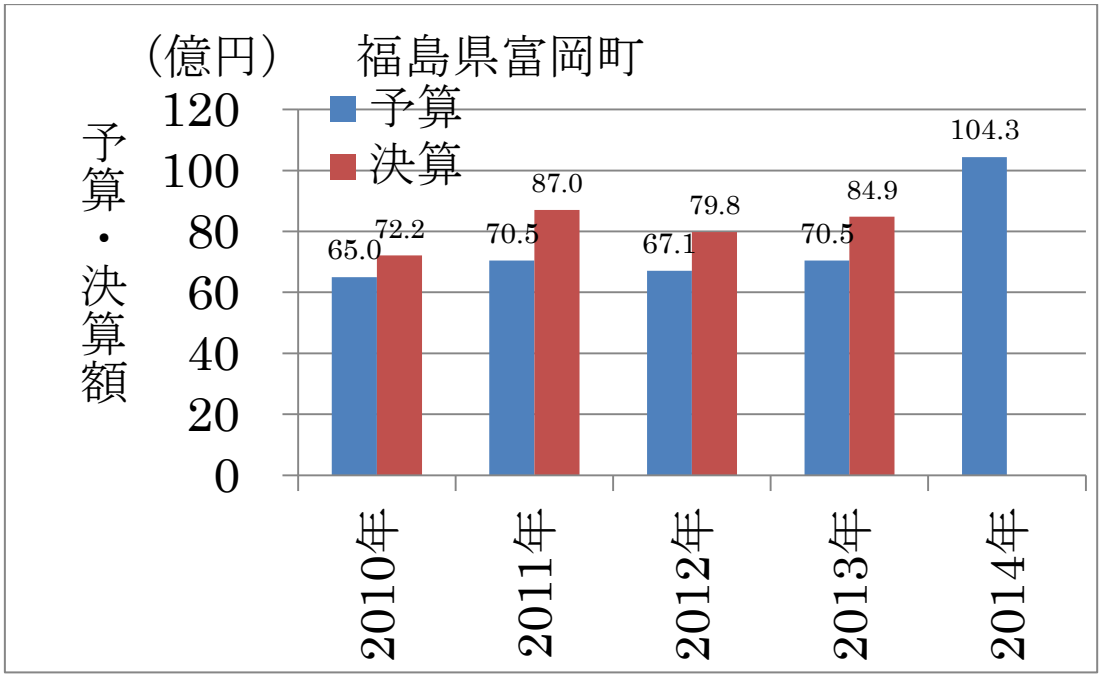

図―４　富岡町の予算・決算額

図―５は省略

図―６　津波で破壊されたＪＲ富岡駅

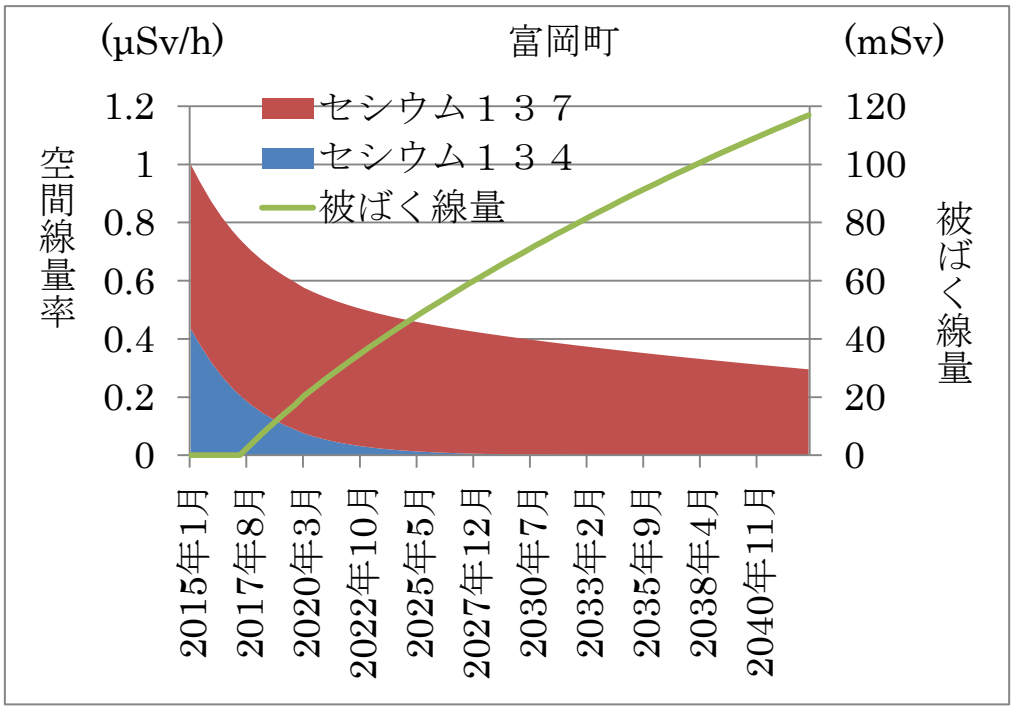

図―７　富岡町の被ばく線量見積もり（２０１７年４月帰還）

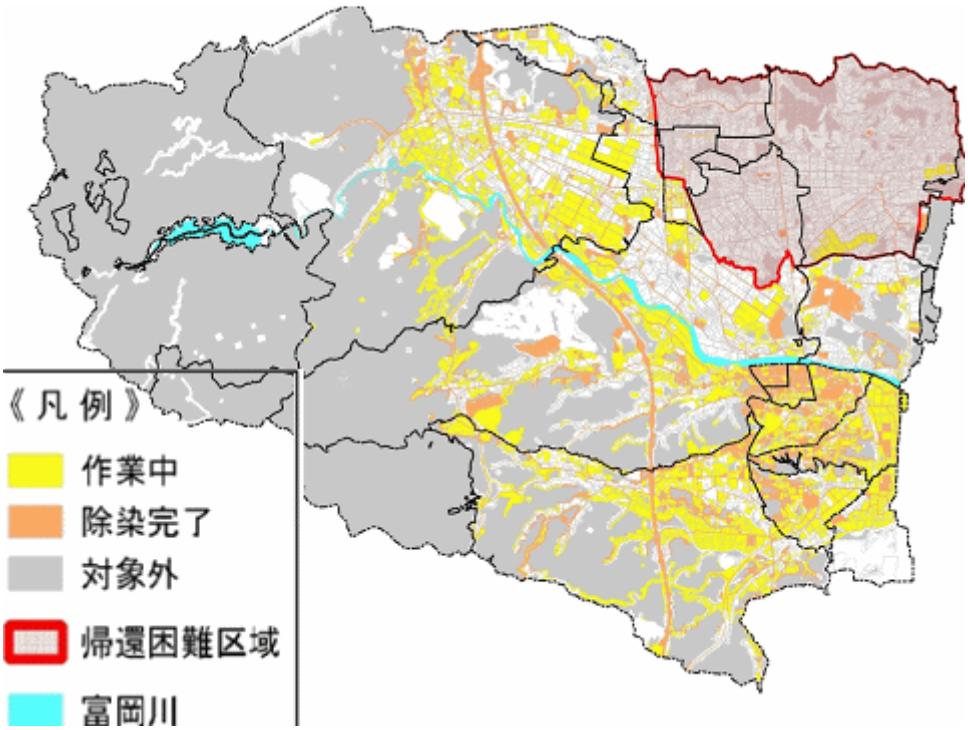

図―８　富岡町の除染の状況（２０１５年２月末時点）

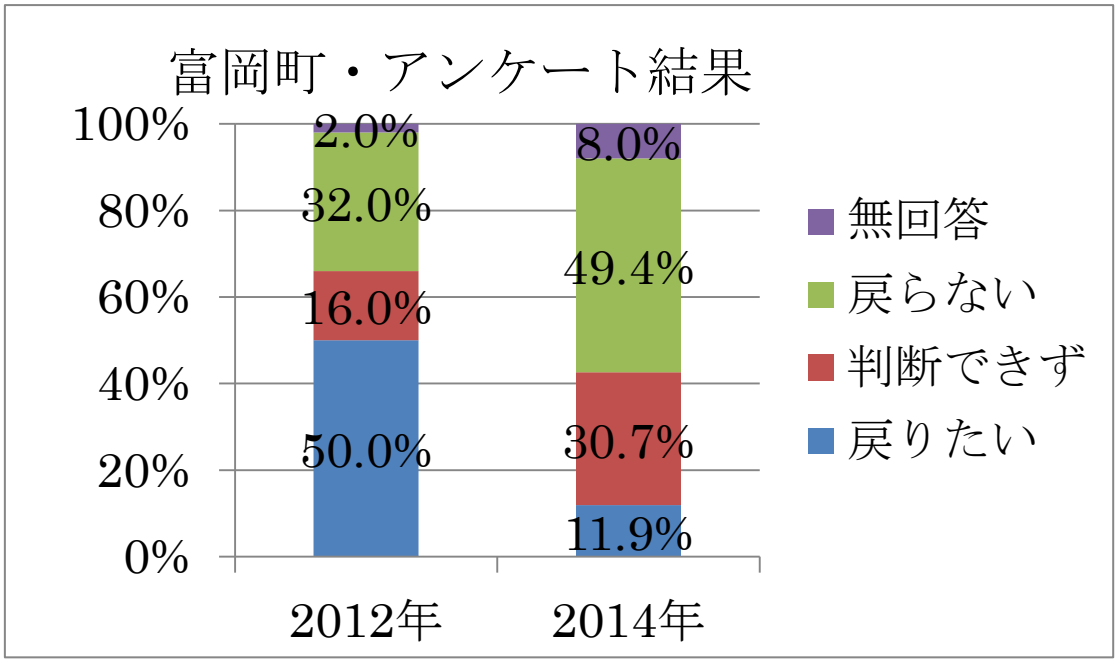

図―９　富岡町民の帰還意向

図―１０　福島産イチゴが載っていない福島県伊達市のスーパーのチラシ

図表集に利用のご注意とお願い

① 本図表集ならびに(=^・^=)のブログの記載内容（リンク先を含む）については一切の責任を持ちません。

② 記載の内容を利用するか否かはすべて個人の責任でお願いします。

③ 上記に係らずご意見、ご要望、ご感想を歓迎します。当該記事への書き込みまたは下記のメールアドレスまでご連絡ください。

「aityan2000@excite.co.jp」

④ 本図表集はＰＤＦ形式ですが、原図がご希望の方はメールにてご請求をお願いします。

⑤ (=^・^=)のブログに書き込みをする場合は、以下を注意してください。守らない場合は削除等の処置をとる場合があります。

・法令に反する事（選挙期間中に選挙運動となりそうなことをメールアドレス等の記載なく投稿すれば公選法違反になります）

・アダルトサイト等のリンクなど「公序・良俗」に反する書き込み

・個人情報など公表にふさわしくない内容。以前の例ですと、勤務先、大まかな住所（市町村単位）、出身地などを別々の記事に投稿された方がいましたが、読み合わせれば個人が特定されます。十分に注意してください。

・当該記事と無関係な書き込み（Ａ記事の対するコメントをＢ記事するようなことは止めてください）（読者は理解できません）

・記事とは関係のない書き込み（読者の迷惑です）

・繰り返し同じ趣旨のコメントを繰り返す事（読者の迷惑です）

⑥ 本図表集はリファレスおよび図の説明は省略します。該当の記事をご覧くだい。