

図一1 福島県の地域区分

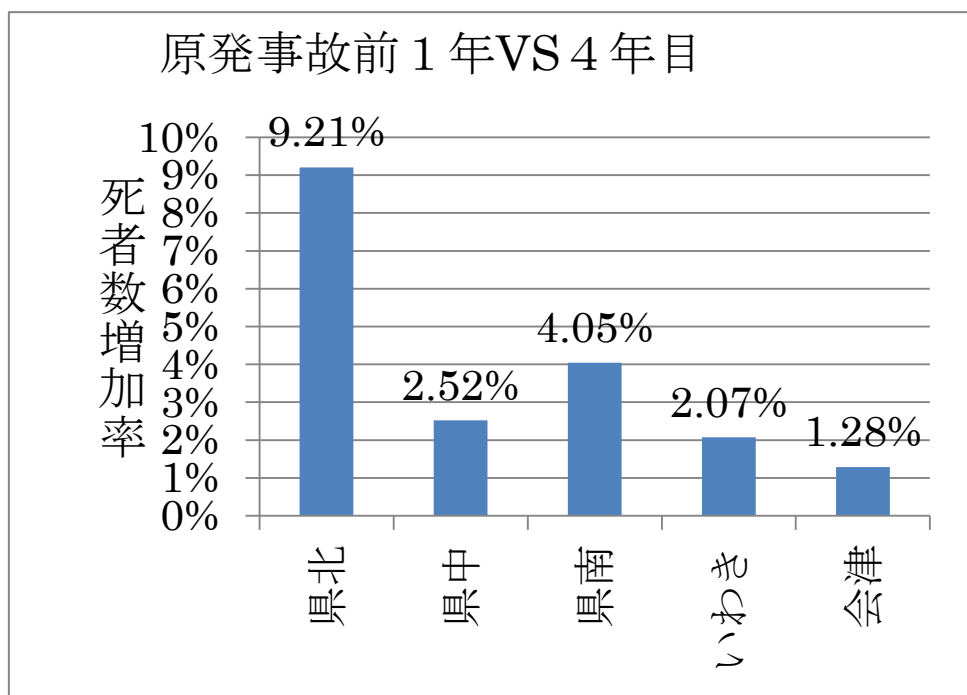

図一2 原発事故前1年間に対する原発事故4年目の死者数の増加率

表一1 県北地域の死者数が偶然に起こる確率の計算結果

| 県北 | 死者数 | | χ^2 値 |
|---------------|--------|--------|------------|
| | 観測値 | 期待値 | |
| 事故前1年 | 5,333 | 5,579 | 10.80 |
| 事故後4年目 | 5,824 | 5,579 | 10.80 |
| 合計 | 11,157 | 11,157 | 21.61 |
| 偶然に起こる確率(危険率) | | | 0.00% |

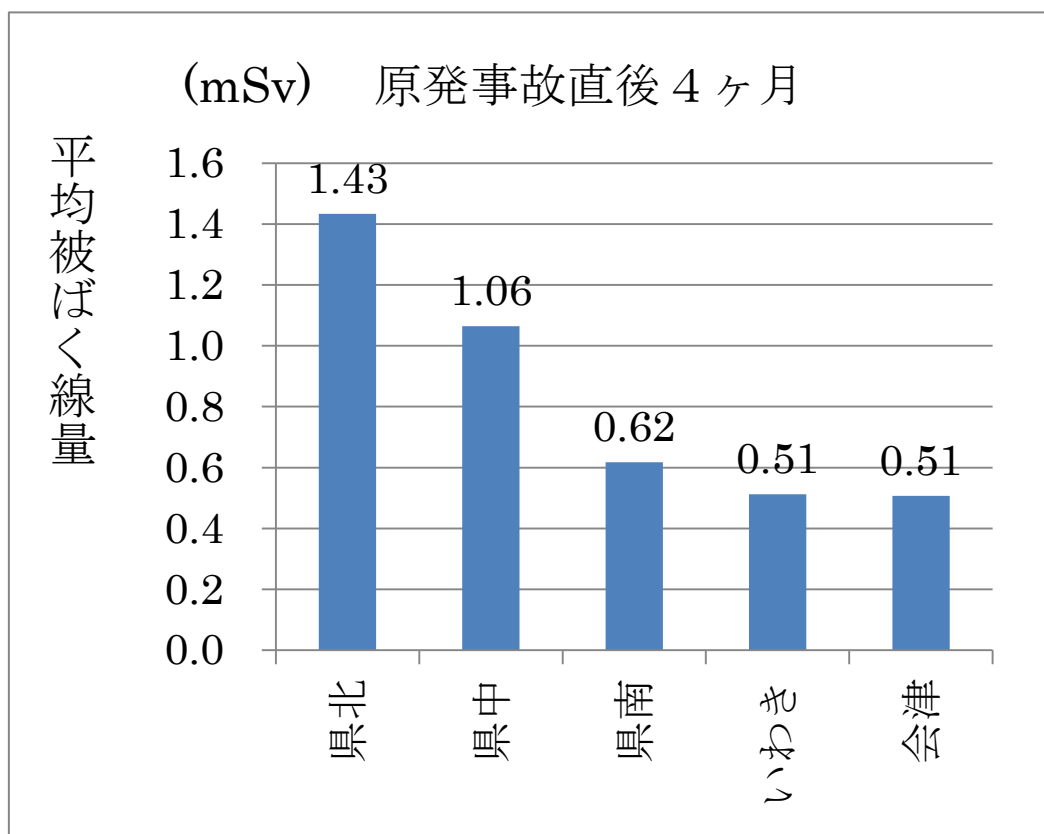

図一3 原発事故直後4ヶ月の平均の被ばく線量

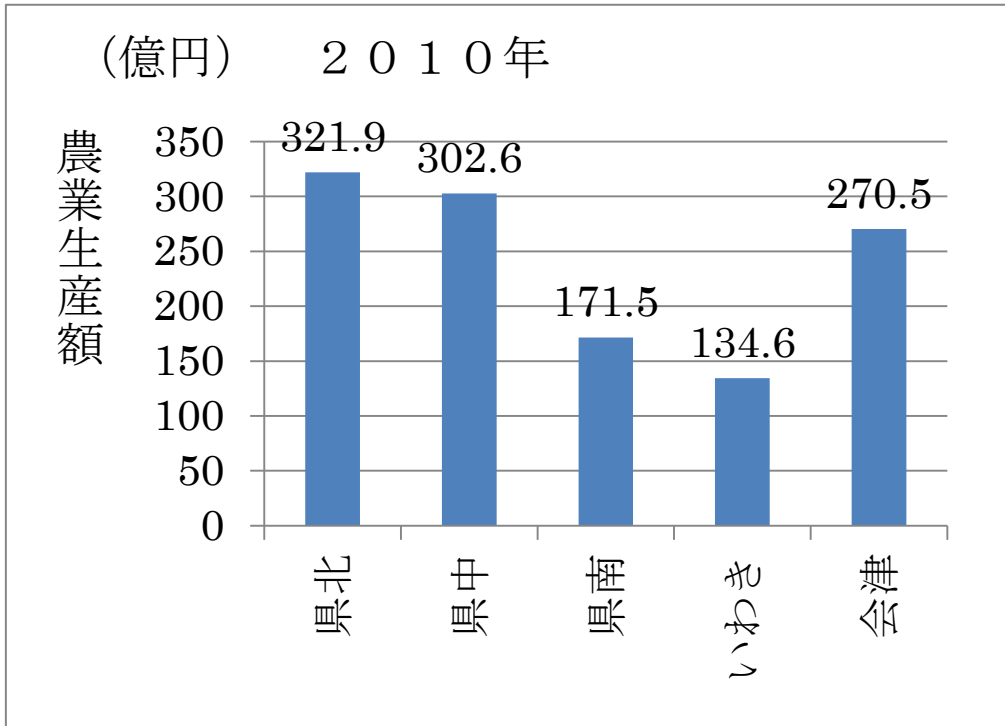

図一4 地域別の農業生産額（2010年福島県）

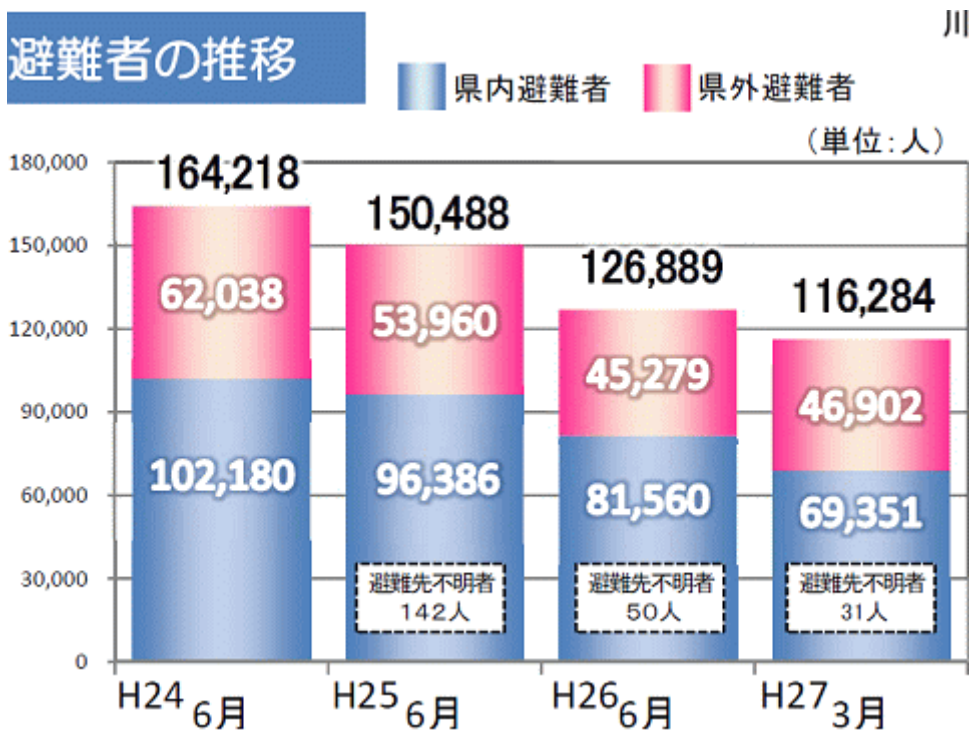

図一5 福島県発事故の避難者推移

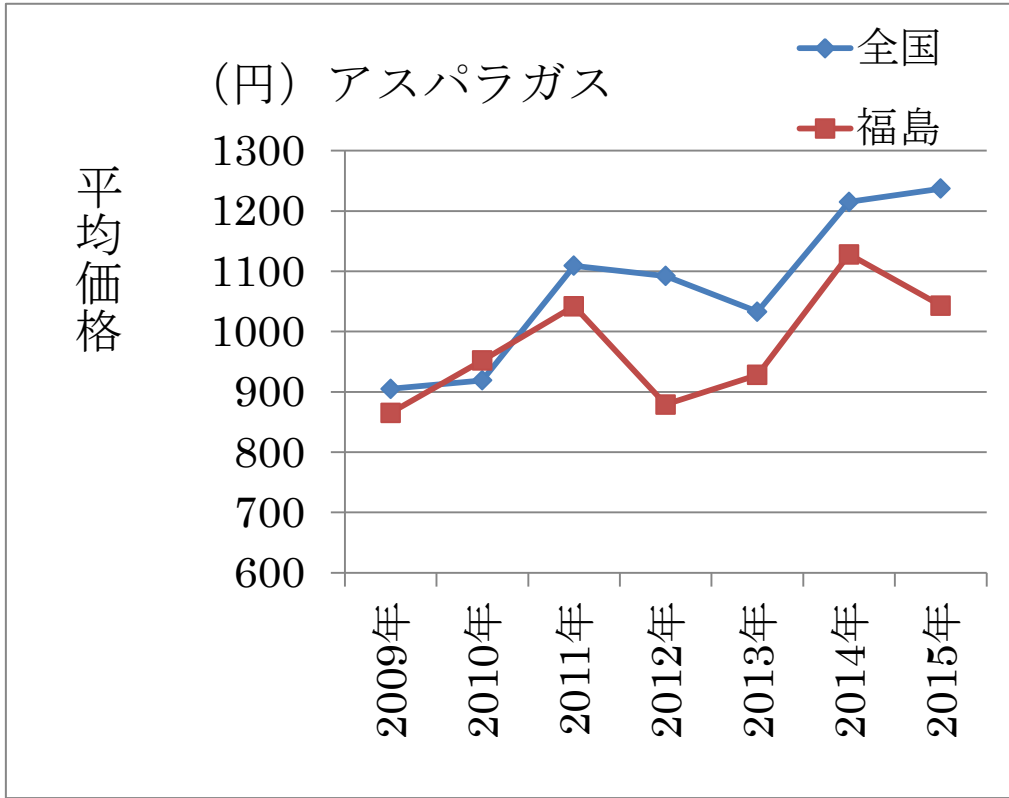

図一六 各年5, 6月のアスパラガスの価格

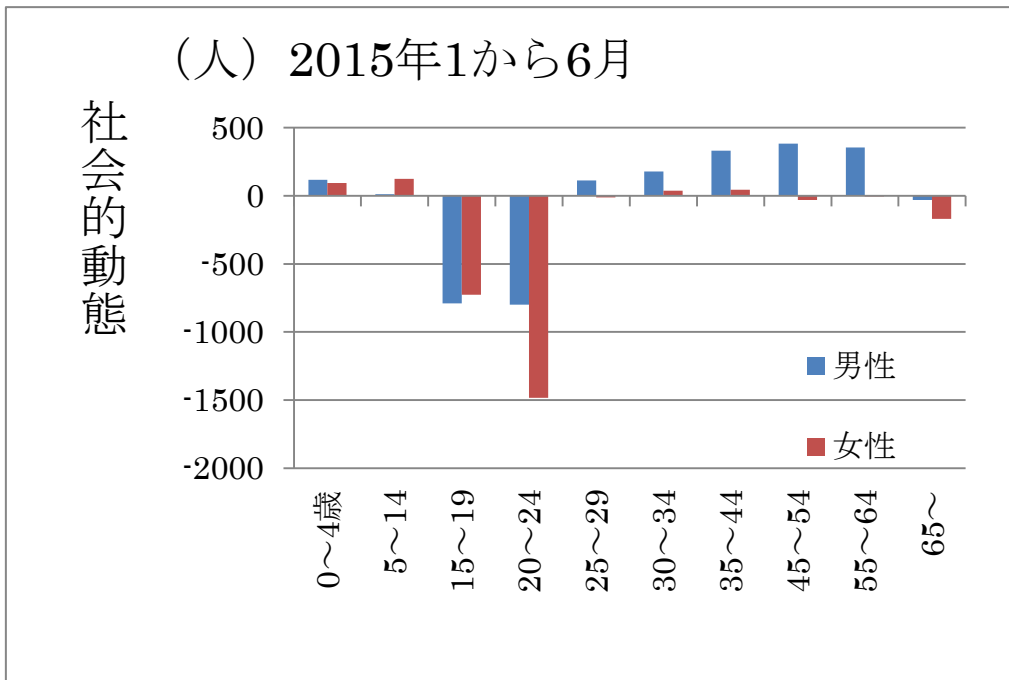

図一七 福島県の社会的動態 (2015年1-6月)

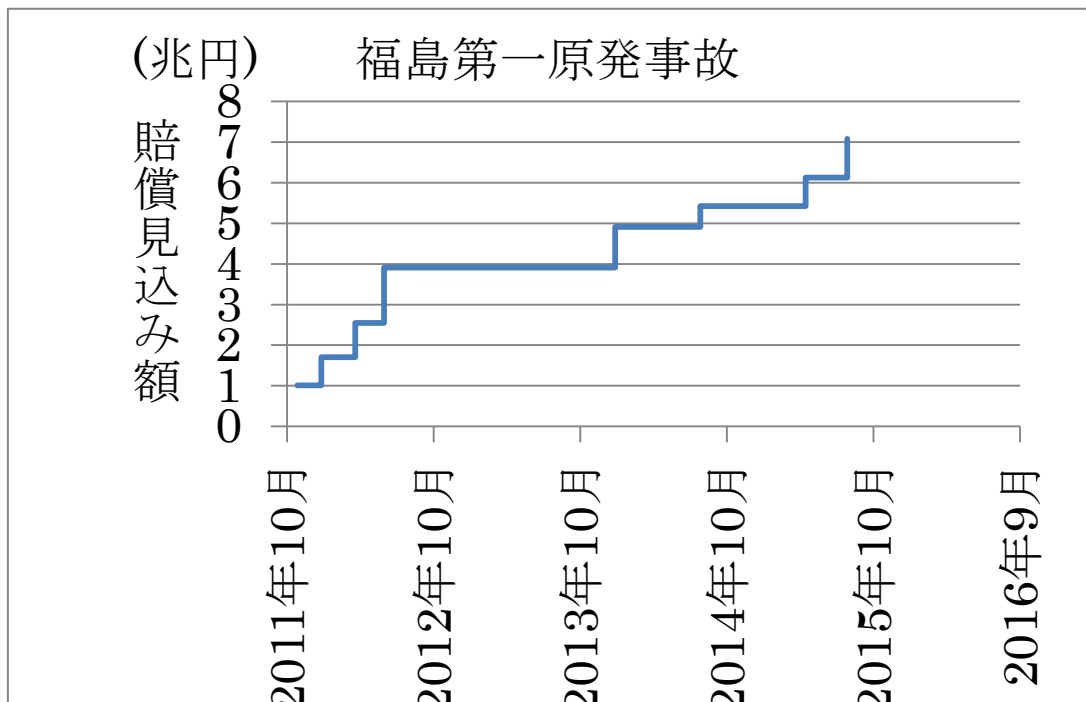

図一 8 福島原発事故賠償の見込み額推移

表一 2 福島原発事故費用 (2015年7月時点)
(億円)

| No | 項目 | 金額 |
|----|------------|---------|
| 1 | 除染費用 | 26,211 |
| | うち東電負担 | △ 9,072 |
| 2 | 福島県予算(確定分) | 41,924 |
| | 同今後の費用 | 30,000 |
| 5 | 中間貯蔵施設 | 10,600 |
| 6 | 地域振興費 | 3,010 |
| 7 | 原発賠償 | 70,753 |
| 8 | 福島第一 | 12,744 |
| 9 | 東電補助金 | 470 |
| 合計 | | 186,640 |



アピタ会津若松店のチラシ

7月30日(木)~8月2日(日)

図一8 福島産トマトが無い福島県会津若松市のスーパーのチラシ

図表集に利用のご注意とお願い

- ① 本図表集ならびに(=^・^=)のブログの記載内容（リンク先を含む）については一切の責任を持ちません。
- ② 記載の内容を利用するか否かはすべて個人の責任でお願いします。
- ③ 上記に係らずご意見、ご要望、ご感想を歓迎します。当該記事への書き込みまたは下記のメールアドレスまでご連絡ください。
「aityan2000@excite.co.jp」
- ④ 本図表集はPDF形式ですが、原図がご希望の方はメールにてご請求をお願いします。
- ⑤ (=^・^=)のブログに書き込みをする場合は、以下を注意してください。守らない場合は削除等の処置をとる場合があります。
 - ・法令に反する事（選挙期間中に選挙運動となりそうなことをメールアドレス等の記載なく投稿すれば公選法違反になります）
 - ・アダルトサイト等のリンクなど「公序・良俗」に反する書き込み
 - ・個人情報など公表にふさわしくない内容。以前の例ですと、勤務先、大まかな住所（市町村単位）、出身地などを別々の記事に投稿された方がいましたが、読み合わせれば個人が特定されます。十分に注意してください。
 - ・当該記事と無関係な書き込み（A記事の対するコメントをB記事するようなことは止めてください）（読者は理解できません）
 - ・記事とは関係のない書き込み（読者の迷惑です）
 - ・繰り返し同じ趣旨のコメントを繰り返す事（読者の迷惑です）
- ⑥ 本図表集にはリファレンスおよび図の説明は省略します。該当の記事をご覧ください。